

利用案内 General Information

開館時間 Hours of Operation

9:00～17:00 ※チケットの販売は16:30まで
* Ticket counter closes at 16:30

休館日 Closed Days

毎週月曜日(祝日の場合は翌平日)、ただし4/28、6/9、8/12、9/22は開館。
9/24は休館。年末年始(12/29-1/3)、展示替期間。

Closed every Monday. When a national holiday falls on a Monday, the museum is open on the holiday and instead closed the next weekday. The museum will be open on 4/28, 6/9, 8/12, 9/22. The museum will be closed on 9/24. The museum is closed for the New Year's Holiday (12/29 -1/3) and other maintenance periods. Please see our schedule for more details.

コレクション展観覧料 Collection Gallery Tickets

Ticket	一般 Adults	大・高生 Students
当日券 Normal Ticket	¥430	¥200
団体券 Group Ticket	¥340	¥160

※団体券は有料20名様以上です。※大学・高校生は学生証を提示してください。
※企画展観覧当日に限り、コレクション展の観覧料が免除されます。

* Group ticket prices apply to groups of 20 or more.
* College & high school students must show their student ID cards to receive the discount.
* Only on the day you visit the special exhibition, admission fee for collection exhibition is exempted.

観覧料免除 Admission Charge Exemptions

- ・中学生以下は、年間を通して観覧料は無料です。
- ・障害者手帳をお持ちの方は、観覧料が免除になります(手帳をご提示ください)。車椅子等(補装具)を使用している場合や第1種障害者で介助者を要する場合は、介助者1名の観覧料が免除になります。
- ・新潟県内の高等学校等が、教育活動として美術館に団体引率をする場合、所定の用紙で事前(見学の前1週間前)に申請をすることにより、観覧料が免除されます。図工・美術の授業、社会科見学、遠足など、さまざまな形でご利用になれます。
- ・Admission is free for junior high school students and children all year.
- ・Free entrance for individuals with either a Physical Disability Certificate (must show certificate). In the case that an individual uses a wheelchair or has a grade 1 disability and needs assistance, one person accompanying them shall also be given free entrance.
- ・Admission fee is waived for groups of high school students in Niigata Prefecture visiting the museum as an educational activity. Please apply with the designated application form one week prior to the date you plan to visit.

交通案内 Access

- 新幹線・在来線：JR長岡駅下車
- 長岡駅から

- バス：**
- ・長岡駅大手口8番線：中央環状線「くるりん」内回り「県立近代美術館」下車(乗車約15分)すぐ
 - ・長岡駅大手口2番線：センタープラザ・日赤病院方面行「日赤病院前」下車(乗車約15分)から徒歩5分

タクシー：

- 大手口から乗車 約15分
- 自動車：開越自動車道：長岡ICから約10分
北陸自動車道：長岡北S.I.Cから約10分

- Shinkansen or Train: Disembark at JR Nagaoka Station From Nagaoka Station

- Bus:
- ・Via Bus Line 8 from Nagaoka Station Ote Exit: Take the Center Loop Kururin (Inside Loop) bus, disembark at Kenritsu Kindai Bijutsukan (approximately 15 minutes).
 - ・Via Bus Line 2 from Nagaoka Station Ote Exit: Take the bus bound for Center Plaza/Red Cross Hospital, disembark at Nisseki-Boyin Mae (approximately 15 minutes) then walk 5 minutes.
- Taxi:
Approximately 15 minutes from Nagaoka Station Ote Exit.
By car:
10 minutes from Nagaoka IC on the Kanetsu Expressway.
10 minutes from Nagaoka-Kita SIC on the Hokuriku Expressway.



駐車場無料(駐車場台数165台)
Free parking available (165 spaces)



〒940-2083 新潟県長岡市千秋3丁目278-14
3-278-14, Senshu, Nagaoka, Niigata, 940-2083, JAPAN
TEL 0258-28-4111 FAX 0258-28-4115
HP: https://kinbi.pref.niigata.lg.jp/
X: @niigata_kinbi Instagram: niigata_kinbi



美術鑑賞講座 Art Lecture

当館学芸員がテーマに沿って美術についてわかりやすくお話しします。
各回14:00～15:30/会場：講堂/参加無料/申込不要/定員165名
*会場に直接お越しください。

5月24日(土)	「戦没画家・金子孝信と昭和戦前期の日本画」
7月19日(土)	「コレクション展『佐渡の作家たち』を見る。」
8月16日(土)	「フランスの浮世絵師 アンリ・リヴィエール」
10月25日(土)	「新潟の童画家たちー川上四郎と落谷虹児ー」
11月15日(土)	「幽霊？ お化け？ 日本美術にみる怪異表現」

作品解説会 Gallery Talk

当館学芸員がコレクション展示室で作品について解説します。

- 各回14:00～14:30
- コレクション展観覧券が必要です。
- 時間までにコレクション展示室へお越しください。

5月3日(土・祝)	5月10日(土)	5月31日(土)	7月5日(土)
7月26日(土)	8月23日(土)	9月27日(土)	12月6日(土)
1月10日(土)	2月7日(土)	3月14日(土)	

対話型鑑賞 Dialogical Appreciation

「知って、楽しむ! 対話型鑑賞セミナー」

- ◆5月17日(土) 14:00～15:30 ※コレクション展観覧券が必要です。
- ◆会場：ギャラリー、コレクション展示室
- ◆定員：12名(要申込) ※詳細はHPをご覧ください。

当館学芸員と参加者がコレクション展示室で対話をしながら作品を鑑賞します。

- 各回10:30～11:00
- コレクション展観覧券が必要です。
- 時間までにコレクション展示室へお越しください。

5月24日(土)	7月12日(土)	8月23日(土)	9月27日(土)
10月11日(土)	11月15日(土)	12月27日(土)	

親子ふれあいデー Parents & Child Day

4月26日(土)	5月10日(土)	6月29日(日)	7月12日(土)
8月9日(土)	9月20日(土)	10月11日(土)	11月22日(土)
12月20日(土)	1月10日(土)	2月14日(土)	3月14日(土)

- ・中学生以下の子を同伴する保護者のコレクション展観覧料が無料になります。
- ・子ども1人につき保護者2人まで。
- ・企画展は対象外です。

*各イベントの日時は都合により変更する場合があります。最新の情報は公式HPをご確認ください。

*その他イベント(ワークショップ等)については公式HPで随時お知らせいたします。

公式SNSをチェック!!

最新イベント情報や展覧会情報、作品紹介などを発信。
美術館のちょっとした話題などもお届けしています。

Instagram
niigata_kinbi



X
@niigata_kinbi



共催展 Collaborative Exhibitions

6月5日(木)～6月9日(月)

新潟県美術展覧会(県展)「長岡展」

Niigata Prefecture Art Exhibition [Nagaoka Display]

休館日:会期中無休 ※入場には観覧券が必要です

施設貸出 Rental Facilities

講堂使用	1日/¥27,600
ギャラリー使用	1日/¥18,000
講座室使用	1日/¥4,300

それぞれ半日の使用も可能です。申し込み受付は使用日の6ヶ月前からです。
申込先:TEL 0258-28-4111(総務課)

小さなお子さんをお連れの方、障害者の方へのご案内

Accessibility for the Handicapped & Parents with Babies

ベビーカー・車椅子無料貸出
Baby strollers & wheelchairs are available for use at no charge

ベビーシート
Baby-seats

補助犬同伴可
Guide dogs permitted

ベビーチェア付トイレ
Restrooms with baby-chairs

車椅子対応トイレ
Wheelchair Accessible Restrooms

授乳室
Nursing room

友の会のご案内 Friendship Society

新潟県立美術館友の会は、近代美術館と万代島美術館共通の友の会です。

- 会員証による近代美術館コレクション展の無料観覧
- 2館の企画展の優待観覧(団体料金)
- 友の会会報、美術館だより等の配布
- 万代島ビル内レストラン利用割引

※入会された方には、会員モニター鑑賞券(お好きな企画展1回観覧可)を差し上げます。
一般・学生会員2枚、ファミリー会員4枚、特別会員20枚

会費	一般会員	一般	¥2,000
		学生・障害者	
	ファミリー会員		¥4,000
	特別会員(個人・法人)		¥30,000(一口)

※有効期間は1年間。4月1日から翌年3月31日まで。
詳しくは近代美術館内事務局にお問い合わせください。
TEL : 0258-28-4419 E-mail : tomo@kenbitomo.org
友の会HP : http://kenbitomo.org

友の会HP



EXHIBITION
SCHEDULE

2025.4-2026.3

新潟県立近代美術館
展覧会のご案内

※展覧会名は仮称です。会期等は変更することがあります。

企画展 Special Exhibitions

4月12日(土)～6月1日(日)
津和野町立安野光雅美術館コレクション 安野先生のふしぎな学校
Amazing School of ANNO Mitsumasa from Anno Art Museum Collection
休館日：4/14(月)、4/21(月)、5/7(水)、5/12(月)、5/19(月)、5/26(月)

画家・安野光雅(1926-2020)が描いた独自の世界観をもつ絵本作品は、国際アンデルセン賞画家賞を受賞するなど国内外で高く評価されました。本展では、画家として独立する前の教員時代に着目し、多彩なジャンルの作品を学校の授業科目に見立てて紹介します。



「オオカミとサギ」【きつねがひろったイソップものがたり1】より 1987年 ©空想工房 画像提供：津和野町立安野光雅美術館

Ticket	大人 Adults	大・高生 Students
当日券(団体券) Normal Ticket(Group)	¥1,400 (¥1,200)	¥1,000 (¥800)
前売券 Advance Ticket	¥1,200	—

6月27日(金)～8月24日(日)
〔前期：～7/21(月)、後期：7/23(水)～〕
徳川十五代将軍展
～国宝・久能山東照宮の名宝～
15 Tokugawa Shoguns:
Treasure of Kunozan Toshogu Shrine

休館日：6/30(月)、7/7(月)、7/14(月)、7/22(火)、7/28(月)、8/4(月)、8/18(月)

静岡に位置する国宝・久能山東照宮は徳川家康を神として祀る神社です。本展では、ここに伝来している家康所用の甲冑をはじめ日常生活で使用した品々、歴代将軍が奉納した武器や書画を紹介します。特に、歴代15代将軍全ての甲冑の展示は見どころです。



東照大権現像 江戸時代初期(17-18世紀) 久能山東照宮博物館蔵

Ticket	大人 Adults	大・高生 Students
当日券(団体券) Normal Ticket(Group)	¥1,800 (¥1,600)	¥1,400 (¥1,200)
前売券 Advance Ticket	¥1,600	—

9月13日(土)～12月7日(日)
「オバケ？」展
OBAKE? Exhibition
休館日：9/16(火)、9/24(水)、9/29(月)、10/6(月)、10/14(火)、10/20(月)、10/27(月)、11/4(火)、11/10(月)、11/17(月)、11/25(火)、12/1(月)

怖いオバケにかわいいオバケ。会いたくないけど会ってみたい。オバケは私たちの好奇心をくすぐる不思議な存在です。絵本、漫画、落語、アニメーション、音楽などでオバケに迫る体験型の展覧会。オバケを探求する「オバケ研究所」や銭湯「オバケ湯」も登場します。史上初のオバケ万博へ、ようこそ！



©Keiko Sena

Ticket	大人 Adults	大・高生 Students
当日券(団体券) Normal Ticket(Group)	¥1,600 (¥1,400)	¥1,000 (¥800)
前売券 Advance Ticket	¥1,400	—

2026年3月7日(土)～5月24日(日) ※予定
描く人、安彦良和
Yasuhiko Yoshikazu: Divine Animator and Draftsman
休館日：3/9(月)、3/16(月)、3/23(月)、3/30(月)、4/6(月)、4/13(月)、4/20(月)、4/27(月)、5/7(木)、5/11(月)、5/18(月)

『機動戦士ガンダム』のキャラクターデザイナー兼アニメーションディレクターをつとめ、現在は漫画家としても活躍する安彦良和(1947-)の回顧展。デビュー当初から最新作の漫画作品まで、1,000点を超える貴重な作品、資料によって約50年の軌跡を紹介します。



『機動戦士ガンダム』(劇場版) ポスター原画 ©創通・サンライズ

Ticket	大人 Adults	大・高生 Students
当日券(団体券) Normal Ticket(Group)	¥1,700 (¥1,500)	¥1,000 (¥800)
前売券 Advance Ticket	¥1,500	—

コレクション展 Collection Gallery

2025年度 第1期 4月8日(火)～6月9日(月)
〔前期：～5/11(日)、後期：5/13(火)～〕

〔展示室1〕
[新収蔵] 金子孝信とその時代
〔展示室2〕
小さなものたち
〔展示室3〕
近代美術館の名品



金子孝信《子守り》1938年頃
〔[新収蔵]金子孝信とその時代〕より〕

*コレクション展のみをご覧になる場合、コレクション展チケットが必要です。

第2期 6月19日(木)～8月31日(日)
〔前期：～7/27(日)、後期：7/29(火)～〕

〔展示室1〕
[佐渡島の金山]世界文化遺産登録1周年記念
佐渡の作家たち
〔展示室2〕
眺めのいい部屋
〔展示室3〕
近代美術館の名品



小原稔《サンパンがゆく》1989年
〔眺めのいい部屋〕より〕

第3期 9月9日(火)～12月7日(日)
〔前期：～10/26(日)、後期：10/28(火)～〕

〔展示室1〕
親子のワクワク美術館 ちょっとこわ〜い絵
〔展示室2〕
近代美術館の名品 ―1990年以降の作品から―
〔展示室3〕
教科書とかで見たかも ―みんな知ってるあの作家―



オーギュスト・ロダン《考える人》1880年
〔教科書とかで見たかもーみんな知ってるあの作家ー〕より〕

第4期 12月16日(火)～2026年2月15日(日)

〔展示室1〕
―新収蔵品を中心に―
近代美術館の名品
〔展示室2〕
WATER 一水のすがた―
〔展示室3〕
没後10年
久保田成子
※第5期も引き続き開催

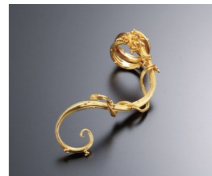

3代宮田藍堂《美豆波乃女》1980年頃
〔[WATER 一水のすがた―〕より〕

第5期 2026年2月28日(土)～2026年5月31日(日)
※予定

〔展示室1〕
近代美術館の名品
〔展示室2〕
立体・彫刻の楽しみ
〔展示室3〕
没後10年
久保田成子

2025-2026 SCHEDULE

4月 April	5月 May	6月 June	7月 July	8月 August	9月 September	10月 October	11月 November	12月 December	1月 January	2月 February	3月 March
日 月 火 水 木 金 土 1 2 3 4 5 6 7 8 9 10 11 12 13 14 15 16 17 18 19 20 21 22 23 24 25 26 27 28 29 30	日 月 火 水 木 金 土 1 2 3 4 5 6 7 8 9 10 11 12 13 14 15 16 17 18 19 20 21 22 23 24 25 26 27 28 29 30 31	日 月 火 水 木 金 土 1 2 3 4 5 6 7 8 9 10 11 12 13 14 15 16 17 18 19 20 21 22 23 24 25 26 27 28 29 30	日 月 火 水 木 金 土 1 2 3 4 5 6 7 8 9 10 11 12 13 14 15 16 17 18 19 20 21 22 23 24 25 26 27 28 29 30 31	日 月 火 水 木 金 土 1 2 3 4 5 6 7 8 9 10 11 12 13 14 15 16 17 18 19 20 21 22 23 24 25 26 27 28 29 30 31	日 月 火 水 木 金 土 1 2 3 4 5 6 7 8 9 10 11 12 13 14 15 16 17 18 19 20 21 22 23 24 25 26 27 28 29 30	日 月 火 水 木 金 土 1 2 3 4 5 6 7 8 9 10 11 12 13 14 15 16 17 18 19 20 21 22 23 24 25 26 27 28 29 30 31	日 月 火 水 木 金 土 1 2 3 4 5 6 7 8 9 10 11 12 13 14 15 16 17 18 19 20 21 22 23 24 25 26 27 28 29 30	日 月 火 水 木 金 土 1 2 3 4 5 6 7 8 9 10 11 12 13 14 15 16 17 18 19 20 21 22 23 24 25 26 27 28 29 30 31	日 月 火 水 木 金 土 1 2 3 4 5 6 7 8 9 10 11 12 13 14 15 16 17 18 19 20 21 22 23 24 25 26 27 28 29 30 31	日 月 火 水 木 金 土 1 2 3 4 5 6 7 8 9 10 11 12 13 14 15 16 17 18 19 20 21 22 23 24 25 26 27 28 29 30 31	日 月 火 水 木 金 土 1 2 3 4 5 6 7 8 9 10 11 12 13 14 15 16 17 18 19 20 21 22 23 24 25 26 27 28 29 30 31

○親子ふれあいデー:中学生以下の子を同伴する保護者のコレクション展観覧料が無料になります(子ども1人につき、保護者2人まで)。

新潟県立万代島美術館(当館分館・新潟市)の展覧会

Exhibitions in the Niigata Bandaijima Art Museum 〒950-0078 新潟市中央区万代島5-1 (朱鷺メッセ内万代島ビル5F) TEL: 025-290-6655 HP: https://banbi.pref.niigata.lg.jp/ X: @niigata_banbi Instagram: niigata_banbi

■4月19日(土)～6月22日(日)
junaida展 「IMAGINARIUM」
junaida exhibition "IMAGINARIUM"

■7月12日(土)～10月26日(日)
さくらももこ展
Momoko Sakura exhibition

■11月22日(土)～2026年1月12日(月・祝)
田畑あきら子展
TAHATA Akirako Exhibition

■2026年3月14日(土)～6月21日(日) ※予定
大カプコン展 ―世界を魅了するゲームクリエイション
Capcom Creation: Moving hearts across the globe