

利用案内 General Information

■開館時間 Hours of Operation  
9:00～17:00 ※チケットの販売は16:30まで  
9 a.m.-5 p.m. \* Ticket counter closes at 16:30

■休館日 Closed Days  
毎週月曜日（祝日の場合は翌平日）、ただし5/1、8/14は開館。  
年末年始（12/29-1/3）、展示替期間。

Closed every Monday. When a national holiday falls on a Monday, the museum is open on the holiday and instead closed the next weekday. The museum will be open on 5/1, 8/14. The museum is closed for the New Year's Holiday (12/29 -1/3) and other maintenance periods. Please see our schedule for more details.

■コレクション展観覧料 Collection Gallery Normal Tickets

Ticket	一般 Adults	大・高生 Students
当日券 Normal Ticket	¥430	¥200
団体券 Group Ticket	¥340	¥160

※団体券は有料20名様以上です。 ※大学・高校生は学生証を提示してください。  
\* Group ticket prices apply to groups of 20 or more.  
\* College & high school students must show their student ID cards to receive the discount.

■観覧料免除 Admission Charge Exemptions

- ・中学生以下は、年間を通して観覧料は無料です。
- ・障害者手帳をお持ちの方は、観覧料が免除になります（手帳をご提示ください）。車椅子等（補装具）を使用している場合や第1種障害者で介助者を要する場合は、介助者1名の観覧料が免除になります。
- ・新潟県内の高等学校等が、教育活動として美術館に団体引率をする場合、所定の用紙で事前（見学の1週間前）に申請をすることにより、観覧料が免除されます。図工・美術の授業、社会科見学、遠足など、さまざまな形でご利用いただけます。
- ・Admission is free for junior high school students and children all year.
- ・Free entrance for individuals with either a Physical Disability Certificate (must show certificate) . In the case that an individual uses a wheelchair or has a grade 1 disability and needs assistance, one person accompanying them shall also be given free entrance.
- ・Individuals possessing a certificate of disability are exempt from admission charges and must show their certificate to receive the discount. Individuals accompanying a disabled individual in need of assistance shall also be exempt.

交通案内 Access

- 新幹線・在来線：JR長岡駅下車
- 長岡駅から  
バス：  
・長岡駅大手口8番線：  
中央環状線「くるりん」内回り「県立近代美術館」下車（乗車約15分）すぐ  
・長岡駅大手口2番線：  
センタープラザ・日赤病院方面行「日赤病院前」下車（乗車約15分）から徒歩5分  
タクシー：  
大手口から乗車 約15分
- 自動車：  
関越自動車道：長岡ICから約10分  
北陸自動車道：長岡北S.I.Cから約10分
- Shinkansen or Train:  
Disembark at JR Nagaoka Station
- From Nagaoka Station  
Bus:  
・ Via Bus Line 8 from Nagaoka Station Ote Exit: Take the Center Loop Kururin (Inside Loop) bus, disembark at *Kenritsu Kindai Bijutsukan* (approximately 15 minutes).  
・ Via Bus Line 2 from Nagaoka Station Ote Exit: Take the bus bound for Center Plaza/Red Cross Hospital, disembark at *Nisseki-Byoin Mae* (approximately 15 minutes) then walk 5 minutes.  
Taxi:  
Approximately 15 minutes from Nagaoka Station Ote Exit.
- By car :  
10 minutes from Nagaoka IC on the Kanetsu Expressway.  
10 minutes from Nagaoka-Kita SIC on the Hokuriku Expressway.



美術鑑賞講座 Art Lecture

当館学芸員がテーマに沿って美術についてわかりやすくお話しします。  
各回14:00～15:30/会場：講堂/参加無料/申込不要/定員165名  
\*会場に直接お越しください。参加される際に氏名・連絡先のご記入をお願いする場合があります。  
5月20日(土) 「橋本龍美の世界―神も、庶民も、パケモノも」  
5月27日(土) 「いつか見たい 日本画家・横山操の傑作 30選」  
7月29日(土) 「デザインって何? 2023」  
8月19日(土) 「ロートレックと世紀末のポスター」  
10月 7日(土) 「武石弘三郎の作品を訪ねる」  
10月28日(土) 「異国に渡った新潟ゆかりの画家たち」  
1月27日(土) 「企画展より 白髪一雄と同時代の作品を見る。」

映画鑑賞会 Museum Theater

7月30日(日) 「ディリリとパリの時間旅行」  
(2018年、フランス・ドイツ・ベルギー映画、94分)  
14:00～/会場：講堂/申込不要/定員165名

\*「華麗なるパリ ベル・エポック展」の観覧券が必要で（半券可）。  
\*会場に直接お越しください。参加される際に氏名・連絡先のご記入をお願いする場合があります。

作品解説会 Gallery Talk

当館学芸員がコレクション展示室で作品について解説します。  
各回 14:00～14:30（都合により変更する場合があります）  
4月15日(土)、5月6日(土)、6月3日(土)、7月8日(土)、7月22日(土)、  
8月12日(土)、8月26日(土)、9月23日(土・祝)、10月14日(土)、11月4日(土)、  
1月20日(土)、2月3日(土)、2月24日(土)  
・コレクション展観覧券が必要です。  
・開始5分前にコレクション展示室へお越しください。  
・参加される際に、氏名・連絡先のご記入をお願いする場合があります。

\*その他イベント（ワークショップ）や最新情報については、公式ホームページやツイッターで随時お知らせいたします。

\*新型コロナウイルス感染症の状況により、展覧会、イベントを変更または中止する場合がございます。

新潟県立近代美術館は開館30周年  
万代島美術館(分館)は開館20周年



1993年7月に千秋が原ふるさとの森に開館した近代美術館は、おかげさまで開館30周年を迎えます。  
開館記念日の7月15日(土)はコレクション展が無料になります。その他のイベントについてもHPなどでお知らせします。  
開館20周年を迎える分館の万代島美術館と共に、これからもたくさんの人にワクワクと笑顔を届ける展覧会やイベントを開催していきますので、どうぞご期待ください。

公式SNSをチェック!!

最新イベント情報や展覧会情報、作品紹介などを発信。美術館のちょっとした話題や学芸員コラムなどもお届けしています。

Instagram  
niigata\_kinbi



Twitter  
@niigata\_kinbi



YouTube  
新潟県立近代美術館  
・万代島美術館  
公式チャンネル



共催展 Collaborative Exhibitions

■6月14日(水)～6月18日(日)  
新潟県美術展覧会「長岡展」

Niigata Prefecture Art Exhibition [Nagaoka Display]  
※会期中無休 ※入場には観覧券が必要です

■12月13日(水)～12月17日(日)  
新潟県ジュニア美術展覧会「長岡展」

Niigata Junior Exhibition of Art Festival [Nagaoka Display]  
※会期中無休・入場無料

施設貸出 Rental Facilities

■講堂使用 1日/¥27,600  
■ギャラリー使用 1日/¥18,000  
■講座室使用 1日/¥4,300

それぞれ半日の使用も可能です。申し込み受付は使用日の6ヶ月前からです。  
申込先：TEL 0258-28-4111（総務課）

小さなお子さんをお連れの方、障害者の方へのご案内  
Accessibility for the Handicapped & Parents with Babies

ベビーカー・車椅子無料貸出  
Baby strollers & wheelchairs are available for use at no charge

ベビーシート  
Baby-seats

補助犬同伴可  
Guide dogs permitted

ベビーチェア付トイレ  
Restrooms with baby-chairs

車椅子対応トイレ  
Wheelchair Accessible Restrooms

授乳室  
Nursing room

友の会のご案内 Friendship Society

新潟県立美術館友の会は、近代美術館と万代島美術館共通の友の会です。

会員の特典  
■会員証による近代美術館コレクション展の無料観覧  
■2館の企画展の優待観覧（団体料金）  
■友の会会報、美術館だより等の配布  
■万代島ビル内レストラン利用割引

※入会された方には、会員モニター鑑賞券（お好きな企画展1回観覧可）を差し上げます。  
一般・学生会員2枚、ファミリー会員4枚、特別会員20枚

会費  
・一般会員 一般……………¥2,000  
学生、障害者……………¥1,000  
・ファミリー会員……………¥4,000  
・特別会員（個人・法人）……………¥30,000

※有効期間は1年間。4月1日から翌年3月31日まで。  
詳しくは近代美術館内事務局にお問い合わせください。  
TEL:0258-28-4419 E-mail:tomo@kenbitomo.org  
友の会HP:http://kenbitomo.org/

友の会HP



EXHIBITION  
SCHEDULE  
2023.4-2024.3

新潟県立近代美術館  
展覧会のご案内

新潟県立近代美術館開館30周年  
新潟県立万代島美術館開館20周年

KINBI  
30TH  
Anniv.

BANBI  
20TH  
Anniv.



企画展 Special Exhibitions

4月15日(土)～6月4日(日)  
**望郷の画家 橋本龍美展** 一神も、庶民も、バケモノも  
 HASHIMOTO Ryumi Retrospective  
 —An Artist Depicting Nostalgia: Deities, Monsters and the Common Man  
 休館日:4/17(月)、24(月)、5/8(月)、15(月)、22(月)、29(月)



新潟県の新潟市に生まれ育った橋本龍美(1928-2016)は、独学で日本画家を志し、独自の世界観による表現で注目を浴びました。幼い頃の体験を糧に、妖怪たちや故郷の祭、暮らしを営む庶民の姿をユーモラスに描いた画家の回顧展です。

橋本龍美《風之明》1981年 当館蔵

Ticket	大人 Adults	大・高生 Students
当日券(団体券) Normal Ticket (Group)	¥1,200 (¥1,000)	¥1,000 (¥800)
前売券 Advance Ticket	—	—

7月1日(土)～8月27日(日)  
**華麗なるパリ ベル・エポック展** —フランス・モダン・ポスター  
 京都工芸繊維大学 美術工芸資料館コレクション  
 Modern French Posters Exhibition  
 from the Kyoto Institute of Technology Museum and Archives Collection  
 休館日:7/3(月)、10(月)、18(火)、24(月)、31(月)、8/7(月)、21(月)



19世紀末から20世紀初頭にかけてのフランスは、豊かな良き時代を意味する「ベル・エポック」と呼ばれ、ロートレック、ミュシャ、カッサンドラらによる華やかなポスターが街角を彩っていました。ポスター史に残る名作約130点を通して、近代都市パリの輝きをご紹介します。

アンリ・ド・トゥールーズ=ロートレック《ディヴァン・ジャポネ》1892年

Ticket	大人 Adults	大・高生 Students
当日券(団体券) Normal Ticket (Group)	¥1,300 (¥1,100)	¥1,100 (¥900)
前売券 Advance Ticket	¥1,100	—

9月16日(土)～11月12日(日)  
**ベルギーと日本** —光をえがき、命をかたどる  
 Belgium and Japan: Depicting the Lights and Modelling the Life  
 休館日:9/19(火)、25(月)、10/2(月)、10(火)、16(月)、23(月)、30(月)、11/6(月)

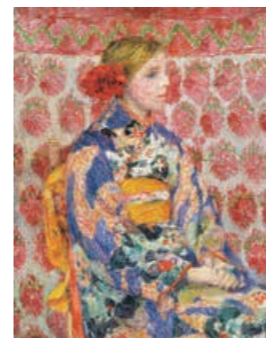

児島虎次郎《和服を着たベルギーの少女》1910年 高梁市成羽美術館蔵

戦前にベルギーに留学した画家の太田喜二郎、児島虎次郎、新潟出身の彫刻家・武石弘三郎。彼らが日本へもたらしたベルギー美術とその影響、また当時の印刷物や展示にも着目しながら、戦前の日本におけるベルギー美術受容の様相を紹介します。

Ticket	大人 Adults	大・高生 Students
当日券(団体券) Normal Ticket (Group)	¥1,200 (¥1,000)	¥1,000 (¥800)
前売券 Advance Ticket	—	—

2024年1月13日(土)～2月25日(日)  
**尼崎市コレクション 白髪一雄**  
 The Collection of Amagasaki City: SHIRAGA Kazuo  
 休館日:1/15(月)、22(月)、29(月)、2/5(月)、13(火)、19(月)



白髪一雄《天宮星撲天騷》1963年 尼崎市蔵

白髪一雄の作品を全国の美術館で紹介していく兵庫県尼崎市の「白髪一雄発信プロジェクト」と共同し、当館コレクションとのコラボレーションにより、何ものにも囚われない自由に表現された身体と精神との痕跡を見ます。

Ticket	大人 Adults	大・高生 Students
当日券(団体券) Normal Ticket (Group)	¥1,000 (¥800)	¥800 (¥600)
前売券 Advance Ticket	—	—

コレクション展 Collection Gallery

2023年度 第1期 4月11日(火)～6月18日(日)

【展示室1～3】  
**没後50年 横山操展**

火山の噴火や都市の建設現場、故郷新潟の風景などを巨大な画面に描き、現代に相応しい日本画表現を探求した横山操(1920-1973)。今回は当館所蔵の全68点を一挙公開し、その創作の軌跡を振り返ります。



横山操《岳》1959年

\*コレクション展をご覧になる場合、企画展チケットをお持ちの方も、別途コレクション展チケットが必要です。Those with a ticket for the special exhibition will need a ticket for the main collection.

第2期 6月27日(火)～9月3日(日)  
 【前期:～7/30(日)、後期:8/1(火)～】 **7月15日(土)はコレクション展が無料**

【展示室1】  
 開館30周年を記念して  
**ニイガタキンビ誕生の頃**  
 【展示室2】  
**大光コレクション**  
 【展示室3】  
**亀倉雄策**



岸田劉生《冬枯れの道路(原宿附近写生)》1916年(「大光コレクション」より)

第3期 9月12日(火)～12月17日(日)  
 【前期:～10/29(日)、後期:10/31(火)～】

【展示室1】  
**近代美術館の名品**  
**一新収蔵品を中心に**  
 【展示室2】  
**異国に渡った芸術家たち**  
 【展示室3】  
**三芳悌吉 絵本の仕事**  
**—科学の眼差し**



佐伯祐三《広告塔》1927年(「異国に渡った芸術家たち」より)

第4期 12月26日(火)～4月7日(日) ※予定  
 【前期:～2/18(日)、後期:2/20(火)～】

【展示室1・2】  
**近代美術館の日本画の名品**  
 【展示室3】  
**反戦への思い**

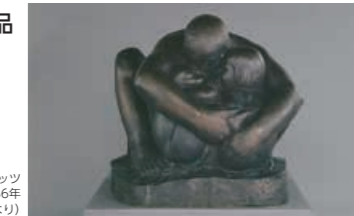

ケーテ・コルヴィッツ《母と二人の子》1932-1936年(「反戦への思い」より)

2023-2024 SCHEDULE



新潟県立万代島美術館(当館分館・新潟市)の展覧会

Exhibitions in the Niigata Bandaijima Art Museum 〒950-0078 新潟市中央区万代島5-1 (朱鷺メッセ内万代島ビル5F) TEL: 025-290-6655 HP: https://banbi.pref.niigata.lg.jp/ Twitter: @niigata\_banbi Instagram: niigata\_banbi

■ 1月28日(土)～5月7日(日)  
**原田治 展「かわいい」の発見**  
 Osamu Harada : Finding "KAWAII"

■ 5月20日(土)～7月17日(月・祝)  
**糸で描く物語 刺繍と、絵と、ファッションと。**  
 Stories Drawn in Thread: Embroidery, Illustration, and Fashion

■ 7月29日(土)～9月24日(日)  
**ヨシタケシンスケ展かもしれない**  
 It might be Shinsuke Yoshitake's exhibition

■ 10月7日(土)～12月10日(日)  
**イッタラ展 フィンランドガラスのきらめき**  
 Iittala - Stars of Finnish Glass

■ 2024年2月22日(木)～5月26日(日) ※予定  
**JUNKO KOSHINO コシノジュンコ 原点から現点**  
 JUNKO KOSHINO "From the Origin to the Present"