

利用案内 General Information

■開館時間 Hours of Operation

9：00～17：00 ※チケットの販売は16：30まで
9 a.m.-5 p.m. * Ticket counter closes at 16:30

■休館日 Closed Days

毎週月曜日(祝日の場合は開館、翌日休館。ただし5/5、8/11は開館)、
年末年始(12/29-1/3)、展示替期間
Closed every Monday. When a national holiday falls on a Monday, the museum is open on the holiday and instead closed the following day. The museum will be open on 5/5. The museum is closed for the New Year's Holiday (12/29 -1/3) and other maintenance periods. Please see our schedule for more details.

■コレクション展観覧料 Collection Gallery Normal Tickets

Ticket		一般 Adults	大・高生 Students
当日券	Normal Ticket	¥430	¥200
団体券	Group Ticket	¥340	¥160

※団体券は有料20名様以上です。 ※大学・高校生は学生証を提示してください。
* Group ticket prices apply to groups of 20 or more.
* College & high school students must show their student ID cards to receive the discount.

■観覧料免除 Admission Charge Exemptions

- 中学生以下は、年間を通して観覧料は無料です。
- 障害者手帳・療育手帳をお持ちの方は、観覧料が免除になります(手帳をご提示ください)。車椅子等(補装具)を使用している場合や第1種障害者で介助者を要する場合は、介助者1名の観覧料が免除になります。
- 新潟県内の高等学校等が、教育活動として美術館に団体引率をする場合、所定の用紙で事前(見学の一週間前)に申請をすることにより、観覧料が免除されます。図工・美術の授業、社会科見学、遠足など、さまざまな形でご利用になれます。
- Admission is free for junior high school students and children all year.
- Free entrance for individuals with either a Physical Disability Certificate or Rehabilitation Certificate (must show certificate). In the case that an individual uses a wheelchair or has a grade 1 disability and needs assistance, one person accompanying them shall also be given free entrance.
- Individuals possessing a certificate of disability are exempt from admission charges and must show their certificate to receive the discount. Individuals accompanying a disabled individual in need of assistance shall also be exempt.

交通案内 Access

■新幹線・在来線:JR長岡駅大手口下車

■長岡駅から
バス：
・長岡駅大手口8番線：中央環状線「くるりん」内回り「県立近代美術館」下車(乗車約15分)すぐ
・長岡駅大手口2番線：センタープラザ・日赤病院方面行「日赤病院前」下車(乗車約15分)から徒歩5分
タクシー：
大手口から乗車 約15分

■自動車：
開越自動車道:長岡ICから約10分
北陸自動車道:長岡北S.I.Cから約10分

■Shinkansen or Train:
Disembark at JR Nagaoka Station via the Ote Exit
■From Nagaoka Station
Bus:
・Via Bus Line 8 from Nagaoka Station Ote Exit: Take the Center Loop *Kururin* (Inside Loop) bus, disembark at *Kenritsu Kindai Bijutsukan* (approximately 15 minutes).
・Via Bus Line 2 from Nagaoka Station Ote Exit: Take the bus bound for Center Plaza/Red Cross Hospital, disembark at *Nisseki-Byoin Mae* (approximately 15 minutes) then walk 5 minutes.
Taxi:
Approximately 15 minutes from Nagaoka Station Ote Exit
■By car:
10 minutes from Nagaoka IC on the Kanetsu Expressway
10 minutes from Nagaoka-Kita SIC on the Hokuuriku Expressway.

 **THE NIIGATA PREFECTURAL MUSEUM OF MODERN ART**
新潟県立近代美術館
〒940-2083 新潟県長岡市千秋3丁目278-14
3-278-14, Senshu, Nagaoka, Niigata, 940-2083, JAPAN
TEL:0258-28-4111 FAX:0258-28-4115 URL [https:// kinbi.pref.niigata.lg.jp/](https://kinbi.pref.niigata.lg.jp/)

共催展 Collaborative Exhibitions

■6月10日(水)～6月14日(日)

新潟県美術展覧会「長岡展」

Niigata Prefecture Art Exhibition [Nagaoka Display]

休館日:会期中無休 ※入場には観覧券が必要です

■2021年1月6日(水)～1月14日(木)

新潟県ジュニア美術展覧会「長岡展」

Niigata Junior Exhibition of Art Festival [Nagaoka Display]

休館日:1/12(火) ※入場無料

イベント情報 Events

新潟県立近代美術館のイベント情報についてはホームページや公式ツイッターで随時お知らせいたします。

- ホームページ URL [https:// kinbi.pref.niigata.lg.jp/](https://kinbi.pref.niigata.lg.jp/)
- 新潟県立近代美術館 公式ツイッター @niigata_kinbi

施設貸出 Rental Facilities

- 講堂使用 1日/¥27,600
- ギャラリー使用 1日/¥18,000
※ギャラリーご利用の場合、作品などの搬入搬出はエレベーターの使用ができないため階段をご利用ください。
- 講座室使用 1日/¥ 4,300

それぞれ半日の使用も可能です。申込受付は使用日の6ヶ月前からです。
申込先:TEL 0258-28-4111(総務課)

小さなお子さんをお連れの方、障害者の方へのご案内
Accessibility for the Handicapped & Parents with Babies

-  ベビーカー・車椅子無料貸出
Baby strollers & wheelchairs are available for use at no charge
-  ベビーシート
Baby-seats
-  補助犬同伴可
Guide dogs permitted
-  ベビーチェア付トイレ
Restrooms with baby-chairs
-  車椅子対応トイレ
Wheelchair Accessible Restrooms
-  授乳室
Nursing room

ミュージアムショップ KINBI Museum Shop KINBI

1F 9：00～17：00
TEL：0258-28-0005(直通)
展覧会図録や美術関連書籍のほか、ミュージアムグッズを多数そろえています。お気軽にご来店ください。



カフェ [SAKURA TERRACE] Cafe "SAKURA TERRACE"

2F 10:00～17:00 (ラストオーダー:16:00)
ランチタイム:11:00～15:00 (ラストオーダー:14:30)
TEL:0258-29-2191(直通)

当店は美術館と自然豊かな千秋が原ふるさとの森を繋ぐテラスに面しており、美術館での鑑賞や公園で遊んだ後の小休止に最適です。美味しい料理と淹れたてのコーヒーを楽しむことができます。



新潟県立万代島美術館(当館分館・新潟市)の展覧会
Exhibitions in Bandajima Art Museum

〒950-0078 新潟市中央区万代島5-1(朱鷺メッセ内万代島ビル5F)
5-1, Bandajima, Chuo-ku, Niigata, 950-0078, JAPAN
TEL:025-290-6655 FAX:025-249-7577 URL:<https://banbi.pref.niigata.lg.jp/>
万代島美術館 公式ツイッター @niigata_banbi

■2020年3月20日(金・祝)～5月17日(日)

THE ドラえもん展 NIIGATA 2020

The Doraemon Exhibition Niigata 2020

■2020年7月11日(土)～9月22日(火・祝)

デザインあ展 in NIIGATA

Design Ah! Exhibition in NIIGATA

■2020年10月10日(土)～12月6日(日)

ルート・ブリュック 蝶の軌跡

RUT BRYK: Touch of a Butterfly

■2020年12月19日(土)～2021年3月7日(日)

岡本太郎展 太陽の塔への道

Taro Okamoto: The Road to the Tower of the Sun

■2021年3月20日(土・祝)～5月5日(水・祝)(予定)

芳年 激動の時代を生きた鬼才浮世絵師

YOSHITOSHI, A Genius Ukiyo-e Master in a Turbulent Time

※展覧会名は仮称です。会期等は変更することがあります。
※ Exhibition titles are tentative. Schedules are subject to change.

友の会のご案内 Friendship Society

新潟県立美術館友の会は、近代美術館と万代島美術館共通の友の会です。

- 会員の特典**
- 会員証による近代美術館コレクション展、万代島美術館所蔵品展の無料観覧
 - 2館の企画展の優待観覧(団体料金)
 - 企画展図録1割引
 - 友の会会報、美術館だより等の配布など
 - 近代美術館内カフェおよび万代島ビル内レストラン利用額1割引

※入会された方には、会員モニター鑑賞券(お好きな企画展1回観覧可)を差し上げます。
一般・学生会員2枚、ファミリー会員4枚、特別会員20枚

- 会費**
- ・一般会員 一般 …………… ¥2,000
 - ・学生会員 学生、障害者 …………… ¥1,000
 - ・ファミリー会員 …………… ¥4,000
 - ・特別会員(個人・法人) …………… ¥30,000

※有効期間は1年間。4月1日から翌年3月31日まで。
ボランティア活動も進めています。

詳しくは近代美術館内事務局にお問い合わせください。
TEL:0258-28-4419 E-mail: tomo@kenbitomo.org
URL <http://kenbitomo.org/>

EXHIBITION SCHEDULE
2020.4-2021.3

新潟県立近代美術館 展覧会のご案内

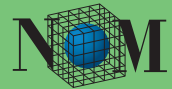

THE NIIGATA PREFECTURAL MUSEUM OF MODERN ART
新潟県立近代美術館

企画展 Special Exhibitions

4月4日(土)～5月31日(日)
サンダーソンアーカイブ ウィリアム・モリスと英国の壁紙展
 Morris & Co. and The Art of Wallpaper from The Sanderson Archive
 休館日: 4/6(月)、13(月)、20(月)、27(月)、5/11(月)、18(月)、25(月)



近代デザインの先駆者として知られるウィリアム・モリス(1834-96)。今でも人々を魅了する彼のデザインの中から「壁紙デザイン」に着目して紹介する展覧会です。英国有数の壁紙会社サンダーソン社所蔵の貴重な壁紙と版木により、モリスを中心とした英国壁紙デザインの変遷を辿ります。

Ticket	大人 Adults	大・高生 Students
当日券 (団体券) Normal Ticket (Group)	¥1,200 (¥1,000)	¥1,000 (¥800)
前売券 Advance Ticket	¥1,000	—

ウィリアム・モリス《ピンパーネル(るりはこべ)》
 © Morris & Co.

7月4日(土)～9月6日(日)
三沢厚彦 ANIMALS IN NAGAOKA
 Misawa Atsuhiko ANIMALS IN NAGAOKA
 休館日: 7/6(月)、7/13(月)、20(月)、27(月)、8/3(月)
 17(月)、24(月)、31(月)

三沢厚彦(1961-)が、2000年から手掛ける代表的シリーズ「ANIMALS(アニマルズ)」。様々な動物をモチーフに、樟を等身大に彫り出した木彫は、圧倒的存在感で観る者に迫ります。身近な動物から、空想上の生き物まで、最新作を含む彫刻と絵画およそ100点を一堂にご紹介します。

Ticket	大人 Adults	大・高生 Students
当日券 (団体券) Normal Ticket (Group)	¥1,200 (¥1,000)	¥1,000 (¥800)
前売券 Advance Ticket	¥1,000	—



三沢厚彦《Animal 2018-01》2018年 樟、油彩 撮影: 大沼ショージ
 © Atsuhiko Misawa, Courtesy of Nishimura Gallery

2021年3月20日(土・祝)～6月6日(日) ※予定
Viva Video! 久保田成子展
 Viva Video!: The Art and Life of Shigeko Kubota
 休館日: 3/22(月)、29(月)、4/5(月)、12(月)、19(月)、26(月)、5/10(月)、17(月)、24(月)、31(月)

Ticket	大人 Adults	大・高生 Students
当日券 (団体券) Normal Ticket (Group)	¥1,000 (¥800)	¥800 (¥600)

新潟県西蒲原郡巻町(現・新潟市西蒲区)で生まれ、ニューヨークを拠点に国際的に活躍したビデオ・アーティスト 久保田成子(1937-2015)の公立美術館で初めての回顧展です。代表作のビデオ彫刻をはじめ、ドローイング、資料などで初期から晩年までの活動を幅広く紹介します。



久保田成子と《ビデオ・ボエム》(1968-76) ©Mary Lucier

コレクション展 Collection Gallery

第1期 4月1日(水)～6月14日(日)
 [前期:～5/10(日)、後期:5/12(火)～]

- [展示室1] 近代美術館の名品
- [展示室2] バード・サンクチュアリ 一鳥たちの造形—
- [展示室3] 静謐 一蕪木研爾の世界



里見勝蔵《赤と緑の静物》1928年
 ([近代美術館の名品]より)



亀倉雄策《瀾死の白鷺》(写真:田中徳太郎) 1987年
 ([バード・サンクチュアリ 一鳥たちの造形—]より)

第2期 6月23日(火)～10月4日(日)
 [前期:～8/16(日)、後期:8/18(火)～]

- [展示室1,2] 近代美術館の名品
 ※9/6まで、一部三沢展仕様になります。
- [展示室3] 田畑あきら子 火だるまのなかの白い道



田畑あきら子《作品No.8》1964年
 ([田畑あきら子 火だるまのなかの白い道]より)

第3期 10月13日(火)～12月20日(日)
 [前期:～11/15(日)、後期:11/17(火)～]

- [展示室1] 近代美術館の名品
- [展示室2] 生誕110年 佐藤哲三と蒲原の画家達
- [展示室3] 中村忠二 詩情と激情



中村忠二《産シリーズNo.5「死」》1966年
 ([中村忠二 詩情と激情]より)

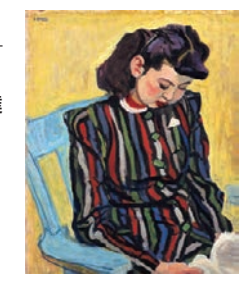

安井曾太郎《読書》1942年
 ([近代美術館の名品]より)

第4期 2021年1月5日(火)～3月31日(水)
 [前期:～2/14(日)、後期:2/16(火)～]

- [展示室1] 近代美術館の名品
- [展示室2] 名画 世界一周
- [展示室3] <前期>ルネサンスの版画
 <後期>水彩画の世界

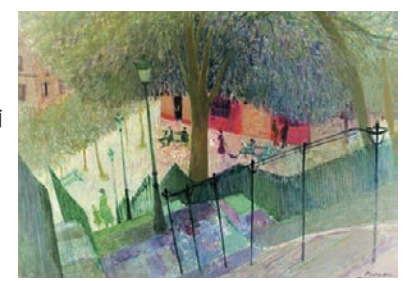

竹谷蕃士雄《モンマルトル屋下がり》1978年
 ([名画 世界一周]より)

新潟県立近代美術館からのお知らせ
 A Message from the Niigata Prefectural Museum of Modern Art
 2020年4月から、企画展とコレクション展の観覧料が別料金となります。コレクション展をご覧になる場合、企画展チケットをお持ちの方も、別途コレクション展チケットが必要になります。ご理解ご協力をいただきますよう、お願いいたします。
 From April 2020, the fees for the main collection and special exhibition will become separate. Those with a ticket for the special exhibition will need a ticket for the main collection. Thank you for your cooperation.

※展覧会名は仮称です。会期等は変更することがあります。
 ※Exhibition titles are tentative. Schedules are subject to change.

2020-2021 SCHEDULE

■ウィリアム・モリスと英国の壁紙展 ■三沢厚彦 ANIMALS IN NAGAOKA ■Viva Video! 久保田成子展 ■共催展 県展・ジュニア展 ■コレクション展のみ開催 ※展覧会の会期以外は休館日となります。

